Bibliothèque Académique Haïtienne

# UNE HISTOIRE VÉCUE

DES

# CATACLYSMES DE LA MARTINIQUE

1891-1902

(Edith Duchâteau-Roger)

PAR UNE PAUVRE CLARISSE

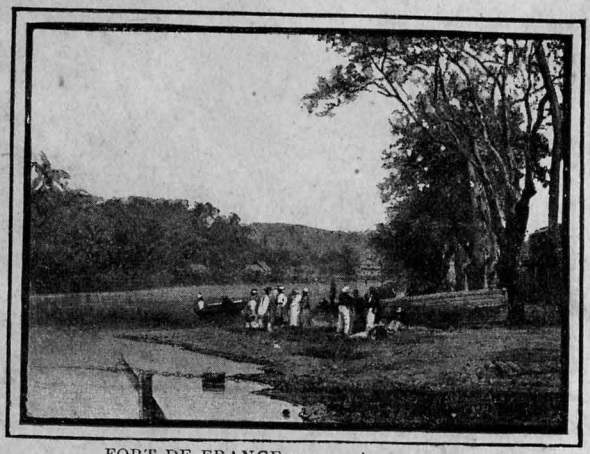

FORT DE FRANCE : LA RIVIÈRE MADAME

SE VEND AU PROFIT DES CLARISSES DE MONS — BELGIQUE

1904

Bibliothèque Académique Haïtienne

# UNE "HISTOIRE VÉCUE"

DES

# CATACLYSMES DE LA MARTINIQUE

Académie des Sciences, Arts et Lettres

Établissement typographique de Lebbe

UNE

# "HISTOIRE VÉCUE"

DES

# CATACLYSMES DE LA MARTINIQUE

1891-1902

(Edith Duchâteau-Roger)

PAR

une Pauvre Clarisse du Monastère de Ste-Claire de Mons

« Ce sont de vraies scènes de la fin du monde ! » (Abbé PAREL.)

TOUS DROITS RÉSERVÉS

XX-6533

SE VEND AU PROFIT DES CLARISSES DE MONS

Société Saint-Augustin

DESCLÉE, DE BROUWER ET Cie

LILLE — PARIS — BRUGES

Établissement typographique de Lebbe

## DÉCLARATION.

Conformément au décret du Pape Urbain VIII, l'auteur déclare soumettre sans aucune réserve au jugement du Saint-Siège apostolique et du Vicaire infaillible de Jésus-Christ, l'appréciation des faits et celle de la doctrine contenue dans cet ouvrage et y soumet pleinement sa personne.

Vu cette déclaration et sous toutes les réserves qu'il appartient, nous autorisons l'impression de l'ouvrage.

Tournay, le 12 novembre 1903.
V. CANTINEAU, Chanoine,
*censeur des livres.*

Digitized by Google

## LETTRE ADRESSÉE A L'AUTEUR

par Monseigneur Alexandre Le Roy, Évêque d'Alinda,
Supérieur Général de la Congrégation du Saint-Esprit

---

*Cette* Histoire des Cataclysmes de la Martinique *est bien, comme elle s'intitule, une* Histoire vécue, — *vécue par une âme créole, douce, aimante, impressionnable et religieuse, à qui il a été donné de traverser indemne, en y laissant quarante-sept des siens, la plus effroyable catastrophe des temps modernes.*

*De pareils souvenirs, recueillis en des conversations qui durent être captivantes et dépasser quelquefois l'heure réglementaire — un peu, — se lisent avec la rapidité et l'intérêt d'un roman saisissant, dont on saurait que « c'est arrivé ».*

*Ne nous plaignons pas de vivre une époque banale : révolutions du globe, commotions sociales, guerres religieuses, nous avons tout cela, et ce simple livre, sorti d'un monastère de Clarisses, en est le témoin vivant...*

✠ *Alexandre* Le Roy,
*Évêque d'Alinda, Supérieur général*
*de la Congrégation du Saint-Esprit*

---

Digitized by Google