РОССИЙСКОЕ
ПСИХОЛОГИЧЕСКОЕ
ОБЩЕСТВО

РОССИЙСКИЙ ПСИХОЛОГИЧЕСКИЙ ЖУРНАЛ

том 8 № 4

Москва

ИЗДАТЕЛЬСТВО КРЕДО

2011

Российский психологический журнал

Учредитель – Российское психологическое общество

Главный редактор – член-корр. РАО, д.пс.наук, профессор Зинченко Ю.П.

Редакционный совет

д.пед.наук, проф. Акопов Г.В.
д.пс.наук, проф. Аллахвердов В.М.
член-корр. РАН, д.пс.наук, проф. Величковский Б.М.
д.пс.наук, проф. Дебольский М.Г.
д.пс.наук, проф. Забродин Ю.М.
д.пс.наук, проф. Караяни А.Г.
член-корр. РАО, д.пс.наук, проф. Карпов А.В.
д.биол.наук, проф. Кирой В.Н.
академик РАО, д.пс.наук, проф. Климов Е.А.
академик РАО, д.пс.наук, проф. Малофеев Н.Н.
д.пс.наук, проф. Марьин М.И.
академик РАО, д.пс.наук, проф. Нечаев Н.Н.
д.пс.наук, проф. Перелыгина Е.Б.
д.пс.наук, проф. Попов Л.М.
академик РАО, д.пед.наук, проф. Рубцов В.В.
член-корр. РАО, д.пс.наук, проф. Реан А.А.
д.пс.наук, проф. Рыбников В.Ю.
д.пс.наук, проф. Скрипкина Т.П.
академик РАО, д.пс.наук, проф. Фельдштейн Д.И.
д.пс.наук, проф. Черноризов А.М.
академик РАО, д.пс.наук, проф. Шадриков В.Д.
д.филос.наук, проф. Шкуратов В.А.
д.пс.наук, проф. Шмелев А.Г.
канд.пс.наук Шойгу Ю.С.

Редакционная коллегия

член-корр. РАО, д.пс.наук, проф. Абакумова И.В.
академик РАО, д.пс.наук, проф. Асмолов А.Г.
д.пс.наук, проф. Базаров Т.Ю.
академик РАО, д.биол.наук, проф. Безруких М.М.
д.пс.наук, проф. Богоявленская Д.Б.
академик РАО, д.пс.наук, проф. Деркач А.А.
академик РАО, д.пс.наук, проф. Донцов А.А.
академик РАО, д.пс.наук, проф. Дубровина И.В.
член-корр. РАН, член-корр. РАО д.пс.наук, проф. Журавлев А.Л.
член-корр. РАО д.пс.наук, проф. Егорова М.С.
член-корр. РАО, д.биол.наук, проф. Ермаков П.Н. (заместитель главного редактора)
д.пс.наук, проф. Измайлов Ч.А.
д.пс.наук, проф. Лабунская В.А.
д.пс.наук, проф. Леонова А.Б.
д.пс.наук, проф. Сергиенко Е.А.
д.пс.наук, проф. Тхостов А.Ш.
канд.пс.наук, проф. Цветкова Л.А.

Ответственный секретарь – Белугина Е.В.

Выпускающий редактор – Попова Л.В.

Компьютерная верстка – Кубеш И.В.

Адрес редакции:
пр. Нагибина, 13, ком. 243,
г. Ростов-на-Дону, 344038
Тел. (863) 243-15-17; факс 243-08-05
E-mail: rpj@psyf.rsu.ru

Адрес учредителя:
ул. Ярославская, 13,
г. Москва, 129366
Тел./ факс (495) 283-55-30
E-mail: rpo@psychology.ru

Каталог Роспечати «Газеты, Журналы». Подписной индекс 46723.

Перепечатка материалов возможна только по согласованию с редакцией.

Электронная версия журнала доступна на сайте www.psychologyjournal.ru

СОДЕРЖАНИЕ

НАШИ АВТОРЫ 5

СОЦИАЛЬНАЯ ПСИХОЛОГИЯ

Сидоренков А. В., Ульянова Н. Ю. Методики изучения эффективности малых производственных групп 9

ЮРИДИЧЕСКАЯ ПСИХОЛОГИЯ

Брижак З. И., Климанов А. М. Психологическая составляющая реформ правоохранительных органов: проблемы и технологии их решения 17

ПЕДАГОГИЧЕСКАЯ ПСИХОЛОГИЯ

Федотова О. Д., Дубовер Д. А., Парастатова В. В. Педагогические проекции инструментализма в современной школе ФРГ 24

Колесина К. Ю., Малашихина В. В. Развитие креативных способностей обучающихся на основе инновационных технологий обучения иностранному языку 36

ПСИХОЛОГИЯ СЕМЬИ

Тащёва А. И., Киреева Л. Е. Ролевое поведение супругов «двухкарьерного» брака 44

МОЛОДЫЕ УЧЕНЫЕ

Кожевникова О. А. Влияние экономико-психологических характеристик предпринимателя на стратегии оплаты труда в малом бизнесе 56

Шипитько О. Ю. Психологические особенности совладающего поведения успешно самореализующихся менеджеров по продажам 63

Есипова М.Е. Особенности субъективных причин, затрудняющих конструктивное разрешение конфликта, у сотрудников с различным восприятием организационной культуры 70

Электронная версия журнала доступна на сайте www.psychologyjournal.ru

НАШИ АВТОРЫ

Сидоренков Андрей Владимирович
заведующий кафедрой психологии управления и акмеологии факультета психологии Южного федерального университета, профессор, доктор психологических наук
Служебный адрес: пр. М. Нагибина, 13, к. 237,
г. Ростов-на-Дону, 344038
Служебный телефон: +7 (863) 243–06–11
E-mail: sav@micro-cosm.ru

Ульянова Наталья Юрьевна
аспирант кафедры психологии управления и акмеологии факультета психологии Южного федерального университета
Служебный адрес: пр. М. Нагибина, 13, к. 237,
г. Ростов-на-Дону, 344038
Служебный телефон: +7 (863) 243–06–11
E-mail: n.y.ulyanova@gmail.ru

Брижак Зинаида Игоревна
доцент кафедры военной психологии и юридической психологии Южного федерального университета, руководитель отдела профессионального развития (учебный центр) следственного управления Следственного комитета РФ по ростовской области, капитан юстиции, кандидат психологических наук
Служебный адрес: пр. М. Нагибина, 13, к. 229,
г. Ростов-на-Дону, 344038
Служебный телефон: +7 (863) 243–06–11
E-mail: brigak_zinaida@mail.ru

Климанов Андрей Михайлович
старший преподаватель Ростовского филиала Института повышения квалификации Следственного комитета Российской Федерации
Служебный адрес: ул. Волоколамская, д. 3,
г. Ростов-на-Дону, 344064
Служебный телефон: +7 (863) 273–23–36
E-mail: klm5555@yandex.ru

Федотова Ольга Дмитриевна
заведующая кафедрой психологии и педагогики высшего образования Южного федерального университета, профессор, доктор педагогических наук
Служебный адрес: пр. М. Нагибина, 13,
г. Ростов-на-Дону, 344038
Служебный телефон: +7 (863) 230–09–94
E-mail: fod1953@yandex.ru

Дубовер Денис Анатольевич
аспирант кафедры психологии и педагогики высшего образования факультета психологии Южного федерального университета
Служебный адрес: пр. М. Нагибина, 13,
г. Ростов-на-Дону, 344038
Служебный телефон: +7 (863) 230–09–94
E-mail: ddubover@yandex.ru

Парастатова Виктория Викторовна
старший преподаватель кафедры иностранных языков Ейского высшего военного авиационного училища
Служебный адрес: г. Ейск-1,
Краснодарский край, 353681
Служебный телефон: +7 (81623) 2–75–77 (доп. 3–42)
E-mail: veritas11@mail.ru

Малашихина Виктория Владимировна
преподаватель кафедры английской филологии факультета филологии и журналистики Южного федерального университета
Служебный адрес: ул. Пушкинская, д. 150,
г. Ростов-на-Дону, 344022
Служебный телефон: +7 (863) 237–03–74
E-mail: rostovrussia@aaanet.ru

Колесина Карина Юрьевна
доцент кафедры английской филологии факультета филологии и журналистики ЮФУ, кандидат педагогических наук
Служебный адрес: ул. Пушкинская, д. 150, корп. 2,
г. Ростов-на-Дону, 344006
Служебный телефон: +7 (863) 269–76–11
E-mail: karina379@yandex.ru

Тащёва Анна Ивановна
доцент кафедры психологии личности факультета психологии Южного федерального университета
Служебный адрес: пр. М. Нагибина, 13, к. 242,
г. Ростов-на-Дону, 344038
Служебный телефон: +7 (863) 230–32–47; 230–09–94
E-mail: annaivta@mail.ru

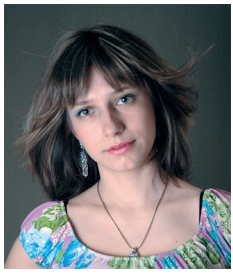

Киреева Людмила Евгеньевна
аспирант кафедры психологии личности факультета психологии Южного федерального университета
Служебный адрес: пр. М. Нагибина, 13, к. 239,
г. Ростов-на-Дону, 344038
Служебный телефон: +7 (863) 230–32–47
E-mail: vashhlyudmila@yandex.ru

Кожевникова Ольга Анатольевна
ассистент кафедры психологии Ульяновского государственного педагогического университета
Служебный адрес: : пл. 100-летия со дня рождения В.И. Ленина, д. 94, к.450. г. Ульяновск, 432000
Служебный телефон: +7 (8422) 44–30–88
E-mail: ol-ha13@inbox.ru

Шипитько Олеся Юрьевна
аспирант кафедры психологии личности факультета психологии Южного федерального университета
Служебный адрес: пр. М. Нагибина, 13, к. 239, г. Ростов-на-Дону, 344038
Служебный телефон: +7 (863) 230–32–47
E-mail: lavnes@mail.ru

Сведения о порядке подачи публикаций

В журнале могут быть опубликованы оригинальные теоретические и экспериментальные работы по различным разделам психологии, а также обзоры отечественных и зарубежных исследований.

В редакцию принимаются материалы в электр. виде в редакторе Word, набранные 14-м кеглем через 1,5 компьютерных интервала (все поля по 2,0 см), объемом от 10 до 20 страниц, включая список цитированной литературы. При наборе использовать стандартные гарнитуры шрифта: Times или Arial.

Цитированная в статье литература (автор, название, место, издательство и год издания) приводится в алфавитном порядке в виде списка в конце статьи. Литература на иностранных языках дается после отечественной. В тексте ссылка на источник делается путем указания (в квадратных скобках) порядкового номера цитируемой книги или статьи, через запятую – цитируемых страниц. Материалы для раздела «Научная жизнь» принимаются лишь в течение двух месяцев после окончания срока проведения соответствующего мероприятия (съезда, конференции, симпозиума и т.д.)

Рисунки представлять на дискете отдельными файлами в формате TIF или PCX с распечатками и перечнем подрисуночных подписей. Допускается представление рисунков в редакторе Word внутри текста статьи.

В рубрику «Молодые ученые» принимаются статьи аспирантов объемом 4-6 страниц без оплаты.

К статье прилагаются резюме объемом не более 0,5 стр. и ключевые слова, а также сведения об авторе (фамилия, имя и отчество, ученое звание, место работы и должность, служебный почтовый адрес с индексом, телефон, фотография в электронном формате TIF с разрешением не менее 300 dpi, либо фотокарточку размером не менее 10x15 см).

Материалы, направляемые в редакцию, должны быть представлены на двух языках: русском и английском (после допуска статьи к печати).

Статьи, направленные авторам на доработку и не возвращенные в редакцию к обозначенному сроку, исключаются из портфеля редакции.

По всем вопросам публикаций обращаться по адресу:
344038, Ростов-на-Дону, пр. Нагибина, 13, ком. 243,
Редакция журнала «Российский психологический журнал».
Тел. +7(863)243-15-17; факс +7(863)243-08-05
E-mail: rpj@psyf.rsu.ru

Электронная версия доступна в ресурсном центре ЮФУ

Научно-аналитическое издание

РОССИЙСКИЙ ПСИХОЛОГИЧЕСКИЙ ЖУРНАЛ

2011

ТОМ 8 № 4

Сдано в набор 08.09. 11. Подписано в печать 22. 09. 11.
Формат 60x84/16. Усл. печ. л. 9,68. Бумага офсетная. Гарнитура Myriad Pro.
Печать цифровая. Тираж 1000 экз. Заказ № 98/11.

Подготовлено к печати и отпечатано DSM Group
ИП Лункина Н.В. Св-во № 002418081. г. Ростов-на-Дону, ул. Седова, 9/15.
E-mail: dsmgroup@mail.ru, dsmgroup@yandex.ru

Электронная версия доступна в ресурсном центре ЮФУ