ФОРУМ

Наши наступают

АЛЕКСЕЙ РЕПИК ОБ ЭКСПАНСИИ БИЗНЕСА НА МИРОВЫЕ РЫНКИ

03

ХИМПРОМ

Пластик рулит

СПРОС НА РОССИЙСКИЕ ПОЛИМЕРЫ В АВТОПРОМЕ МОЖЕТ ВЫРАСТИ

04

приложение КАРЬЕРА И МЕНЕДЖМЕНТ вместе с выпуском «Российской газеты Бизнес» № 20

«РОССИЙСКАЯ БИЗНЕС-ГАЗЕТА»

Российская Газета

Еженедельная экономическая и деловая газета. Выходит с марта 1995 года.

Вторник 26 мая 2015 № 20 (999)

БИЗНЕС

Бизнес и власть — Инновации — Государственно-частное партнерство — Карьера и менеджмент — Новое законодательство — Налоговое обозрение

НОВОСТИ 1—2
ДЕЛОВОЙ КЛИМАТ 3
РЫНКИ 4
ТЕРРИТОРИЯ 5
ФИНАНСЫ 6
НАЛОГИ И ПРАВО 7
ПОТРЕБИТЕЛЬСКИЙ РЫНОК 8

ДЕНБАЗА В УЗКОМ ОПРЕДЕЛЕНИИ В РФ С 8 ПО 15 МАЯ СНИЗИЛАСЬ НА 0,03% — ДО 7,965 ТРЛН РУБЛЕЙ ▒ РФ ЗА 4 МЕСЯЦА УВЕЛИЧИЛА СЕЛЬХОЗПРОИЗВОДСТВО НА 3,5%, ДО 809,3 МЛРД РУБЛЕЙ ▒ **АВИАКОМПАНИИ РФ В ЯНВАРЕ-АПРЕЛЕ СОКРАТИЛИ ПЕРЕВОЗКИ ПАССАЖИРОВ НА 2%, ДО 23,36 МЛН ЧЕЛОВЕК** ▒ ДЕФИЦИТ КОНСОЛИДИРОВАННОГО БЮДЖЕТА РФ В I КВАРТАЛЕ СОСТАВИЛ 447,3 МЛРД РУБЛЕЙ ▒ **СПАД ИНВЕСТИЦИЙ В РФ ЗА АПРЕЛЬ ЗАМЕДЛИЛСЯ ДО 4,8%** ▒ ЦЕНЫ ПРОМЫШЛЕННЫХ ПРОИЗВОДИТЕЛЕЙ В РФ В АПРЕЛЕ ЗАМЕДЛИЛИ РОСТ ДО 2,7%

СОБЫТИЕ

СЕРГЕЙ КАТЫРИН, ПРЕЗИДЕНТ ТОРГОВО-ПРОМЫШЛЕННОЙ ПАЛАТЫ РФ

БОЛЬШОЙ СМОТР

В «Экспоцентре» на Краснопресненской набережной сегодня проходят мероприятия Дня российского предпринимательства. Этот профессиональный праздник отечественного бизнес-сообщества был установлен указом президента РФ в 2007 году. День предпринимательства призван привлечь внимание к проблемам бизнеса, повысить статус и авторитет миллионов людей, занятых в нем. Особое значение имеет праздник для малого и среднего бизнеса, развитие которого крайне важно для устойчивого развития экономики любой страны. В нем в России сегодня занято более 17 млн человек, которые обеспечивают 20% ВВП страны.

> СУБЪЕКТЫ МАЛОГО И СРЕДНЕГО БИЗНЕСА В РОССИИ МОГУТ И ДОЛЖНЫ ОБЕСПЕЧИВАТЬ ДО 45–50 ПРОЦЕНТОВ ВНУТРЕННЕГО ВАЛОВОГО ПРОДУКТА. ТО ЕСТЬ ВКЛАД МСБ В ВВП ПРЕДСТОИТ УДВОИТЬ

Не ошибусь, если скажу, что для бизнеса День российского предпринимательства — это еще и смотр сделанного, анализ того, что надо сделать. Традиционно ТПП РФ проводит Всероссийский форум малого и среднего бизнеса, посвященный наиболее актуальной теме. В этом году тема Всероссийской конференции — «Малый и средний бизнес: стратегия прорыва». Почему «прорыва»? Потому что на недавнем апрельском заседании Госсовета РФ, посвященном вопросам развития малого и среднего бизнеса, поставлена задача радикального развития этого предпринимательства и повышения его роли в экономике и обществе. В развитых странах субъекты малого и среднего предпринимательства обеспечивают более 50 % ВВП. И в России вполне реально, скоординировав разрозненные методы и способы поддержки бизнеса, удвоить вклад малого и среднего предпринимательства в ВВП страны и довести его до 45–50%.

В этом году в «Экспоцентре», кроме деловых и торжественных мероприятий различных форматов, проходит также церемония награждения победителей Национальной премии в области предпринимательской деятельности «Золотой Меркурий». В мероприятиях принимают участие и наши коллеги — представители деловых кругов стран ШОС и БРИКС.

От имени Торгово-промышленной палаты РФ поздравляю всех предпринимателей России с праздником.

ФОКУС НЕДЕЛИ

«МАТРЕШКА» РОССИЙСКОГО ЭКСПОРТА В 2014 Г., МЛРД ДОЛЛ. (% ОТ ОБЩЕГО ОБЪЕМА)

Подробности на стр. 3

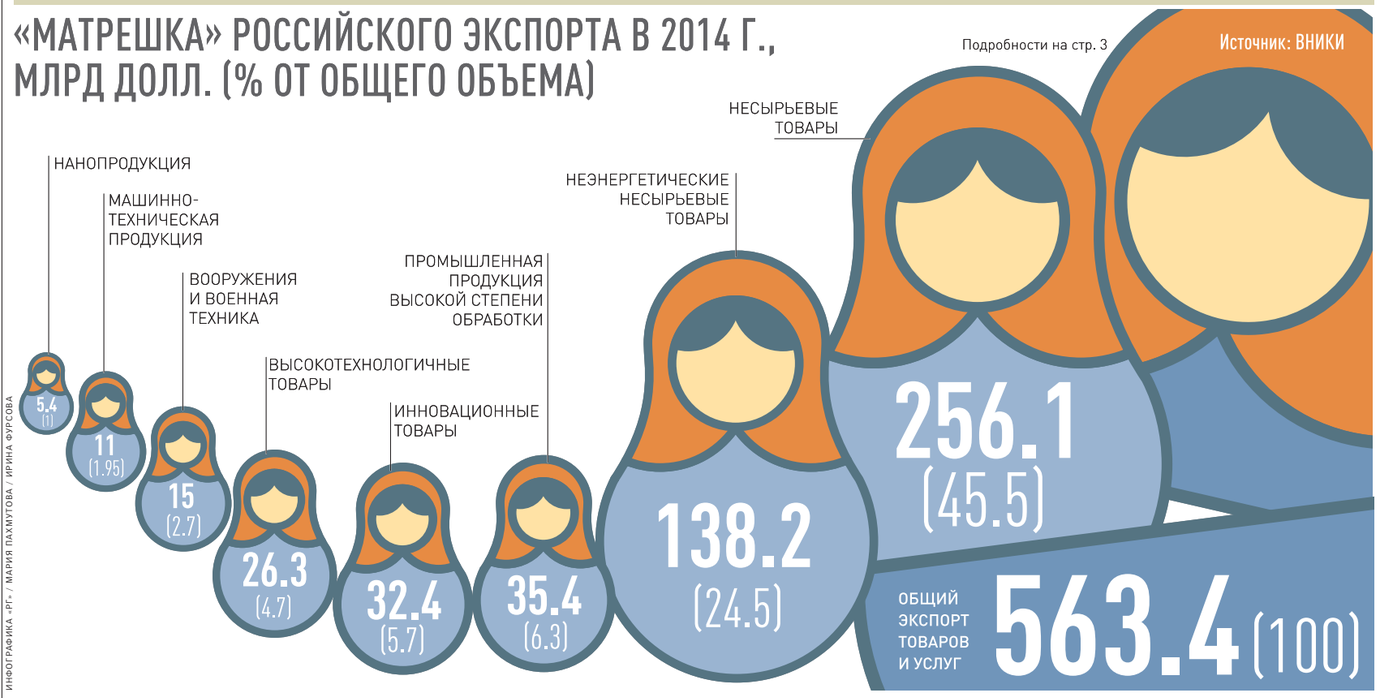

ИНФОГРАФИКА «РГ» / МАРИЯ ПАХМУТОВА / ИРИНА ФУРСОВА

СВЯЗИ ОПЫТ ЯПОНСКИХ КОМПАНИЙ ВОСТРЕБОВАН В РОССИИ

Токио делится технологиями

Татьяна Зыкова, Анна Федякина, Токио

Появятся ли « пищевые» долины на Дальнем Востоке? Нужны ли энергетические биржи? Как управлять «умными» городами и «рыбными» кластерами? Что даст отмена виз для бизнеса и граждан? На эти и другие вопросы ответили участники третьего Российско-японского форума «Точки соприкосновения: бизнес, инвестиции, спорт», организованного «Российской газетой» и газетой «Майнити симбун».

Большое внимание было уделено проблемам энергодиалога между Россией и Японией. РФ намерена наращивать на востоке страны производство сжиженного природного газа (СПГ). По словам первого заместителя министра природных ресурсов и экологии РФ Дениса Храмова, в министерстве приветствуют не только увеличение уже действующих мощностей проекта «Сахалин-2», но и проекты «ЯМАЛ-СПГ», «СПГ-Печора». Руководитель японского агентства природных ресурсов и энергетики Такаюки Уэда подтвердил, что по прогнозам преимущественную долю в национальной экономике в долгосрочной перспективе получит природный газ по трубопроводным системам.

На фоне падения мировых цен на нефть и коренной реформы энергетики внутри самой Японии, связанной с допуском на рынок независимых мелких частных компаний, японских партнеров особенно волнуют вопросы ценообразования на газ. При этом японцы ждут поставок в конце этого года американского СПГ по спотовым и краткосрочным контрактам и в связи с этим увлечены формированием новой модели более низких цен. Американский сжиженный газ при такой модели обойдется покупателям в 600 долл. за тонну. Акцентировав внимание на ценообразовании, участники дискуссии допытывались от российской стороны, готова ли она на заключение краткосрочных газовых контрактов по комфортным ценам. Гендиректор Фонда национальной энергетической безопасности Константин Симонов предупредил, что при таких сделках все риски переносятся на покупателя и гарантировать объемы поставок крайне сложно.

> СТОРОНЫ «СВЕРИЛИ» ЧАСЫ ПО ПРОБЛЕМЕ ПРОКЛАДКИ ГАЗОПРОВОДА В ЦЕНТРАЛЬНУЮ ЧАСТЬ ЯПОНИИ С САХАЛИНА. ПРИЧЕМ ЯПОНЦЫ ЗАГОВОРИЛИ О ТАКОЙ НЕОБХОДИМОСТИ ПЕРВЫМИ

СЕРГЕЙ МИХЕЕВ

Стороны «сверили» часы и по проблеме прокладки газопровода в центральную часть Японии с Сахалина. Причем японцы заговорили о такой необходимости первыми, обосновав ее экономической целесообразностью. Советник корпорации Tokyo Gas Сигэру Мураки сообщил, что стоимость поставок газа по трубе составит около 600 долл. за тонну.

05

Деньги без иллюзий

Агентство кредитных гарантий поддержит реальное производство

ФИНАНСЫ

Галина Изотова, руководитель Агентства кредитных гарантий (АКГ)

Стратегия национальной гарантийной системы поддержки субъектов малого и среднего предпринимательства (НГС) рассчитана до 2020 года. Большая надежда возлагается на региональные гарантийные организации. По итогам первого квартала 2015 года фактическая доля совместных с региональными гарантийными организациями продуктов в общем объеме портфеля гарантий АКГ превышает запланированные показатели в два раза. С развитием НГС динамика будет увеличиваться, что позволит расширить географию доступа малого и среднего предпринимательства (МСП) к кредитным ресурсам.

В пилотном проекте по лизингу, который реализуется во втором квартале, участвуют четыре лизинговые компании, дополнительно присоединились две государственных — Росагролизинг и Государственная транспортная лизинговая компания. Второй пилотный проект, решение о запуске которого недавно было принято Советом директоров, связан с микрофинансовыми организациями. Задача в том, чтобы отработать модель поддержки микрофинансовых организаций при кредитовании в банках. В этом пилоте участвуют несколько компаний, а также наши коллеги из МСП-банка и еще нескольких крупных банков. Схема отрабатывается в течение второго квартала, до 1 июля планируем начать выдавать поручительства за МФО перед банками.

> ДЛЯ НАС ВАЖНА ПРИОРИТЕТНОСТЬ СЕГМЕНТОВ НАПРИМЕР, ИДЕТ ВЕСЕННЕ-ПОЛЕВАЯ КАМПАНИЯ — МЫ ПРЕДЛАГАЕМ БОЛЕЕ ДОСТУПНЫЕ СТАВКИ ДЛЯ ПРЕДПРИЯТИЙ АПК

Еще один пилот, который мы сейчас готовим, — по секьюритизации. Тема крайне интересная и абсолютно востребованная сегодня. Сейчас мы изучаем портфель участников. В соответствии с поручением Совета директоров АКГ прорабатывает тему параллельно с несколькими банками, чтобы затем была возможность распространить опыт на сеть финансовых организаций — наших партнеров, которые сформировали портфели малого бизнеса.

Активно мы работаем с минсельхозом. Для нас важна приоритетность сегментов, их специализация. Например, идет весенне-полевая кампания — мы предлагаем в рамках специальной программы более доступные ставки для предприятий АПК, добиваемся за счет наших механизмов снижения стоимости кредитов относительно рынка.

По итогам апреля предпринимателям из сферы АПК было предоставлено 124 гарантии на 1 млрд руб. Решения по предоставлению гарантий принимались в течение нескольких дней, фермеры уже получили кредитные ресурсы. В этой программе, которую мы готовим совместно с минсельхозом, принимают участие два банка — Сбербанк и Россельхозбанк.

03

ЦИТАТА НЕДЕЛИ

Джон Слейдек

> Многие ученые склоняются к выводу, что будущее будет в точности таким же, как прошлое, только гораздо дороже.

АНОНСЫ

Экспорт едет по маслу
Основным драйвером российской внешней торговли выступит сельское хозяйство
03

Вылечат дома
Российские авиакомпании перестанут отправлять самолеты на ремонт за рубеж
04

Ушли в отрыв
Только четыре региона признаны самыми инновационно активными
05

Костюмчик не сел
Рынок одежды и обуви сократился вдвое
08

ЦИФРА НЕДЕЛИ

2,5

ТРИЛЛИОНА рублей составит стоимость проектов в рамках отраслевых планов импортозамещения

ВНОСИМ ЯСНОСТЬ

05

РЕГИОНЫ СО ЗНАЧИТЕЛЬНЫМ ИЗМЕНЕНИЕМ РАНГА В РЕЙТИНГЕ ПО ЗНАЧЕНИЮ РРИИ (2013 Г. ПО СРАВНЕНИЮ С 2012 Г.), ПУНКТЫ

ИНФОГРАФИКА «РГ» / МАРИЯ ПАХМУТОВА / ВИКТОР АБДЕЕВ

Российская Газета
Специальные тематические выпуски
ИЮНЬ 2015
БАНКИ
ЭКОЛОГИЯ
IT-ОБРАЗОВАНИЕ
ИНВЕСТИЦИИ
ГЕРМАНИЯ
ЧАСЫ
НЕФТЬ И ГАЗ

ВНИМАНИЮ РЕКЛАМОДАТЕЛЕЙ!
Телефоны рекламной службы: 499 257 40 98 / 499 257 37 52 / 495 786 67 87
e-mail: reklama@rg.ru
Подробности на сайте: rg.ru
РЕКЛАМА 12+

Подписные индексы:
32184, 40913, 40924, 10034
40945, 41591, 38279, 19361
15022
4 607044 060326