СПОРТ-ЭКСПРЕСС

SPORT-EXPRESS.RU

20 мая 2025 год | вторник № 90 (9418)

газета издается с 14 августа 1991 года

4 602321 000019 25090

БОБРОВСКИЙ – В ФИНАЛЕ! ПОКА – «ВОСТОКА»

Сергей и его «Флорида» третий год подряд вышли в решающую серию конференции

8

ХОККЕЙ // КХЛ. Кубок Гагарина. Финал

«ЛОКОМОТИВ» В ШАГЕ ОТ МЕЧТЫ

Ярославцы выиграли четвертый матч финальной серии Кубка Гагарина (3:1) и уже в среду могут впервые в истории стать чемпионами КХЛ

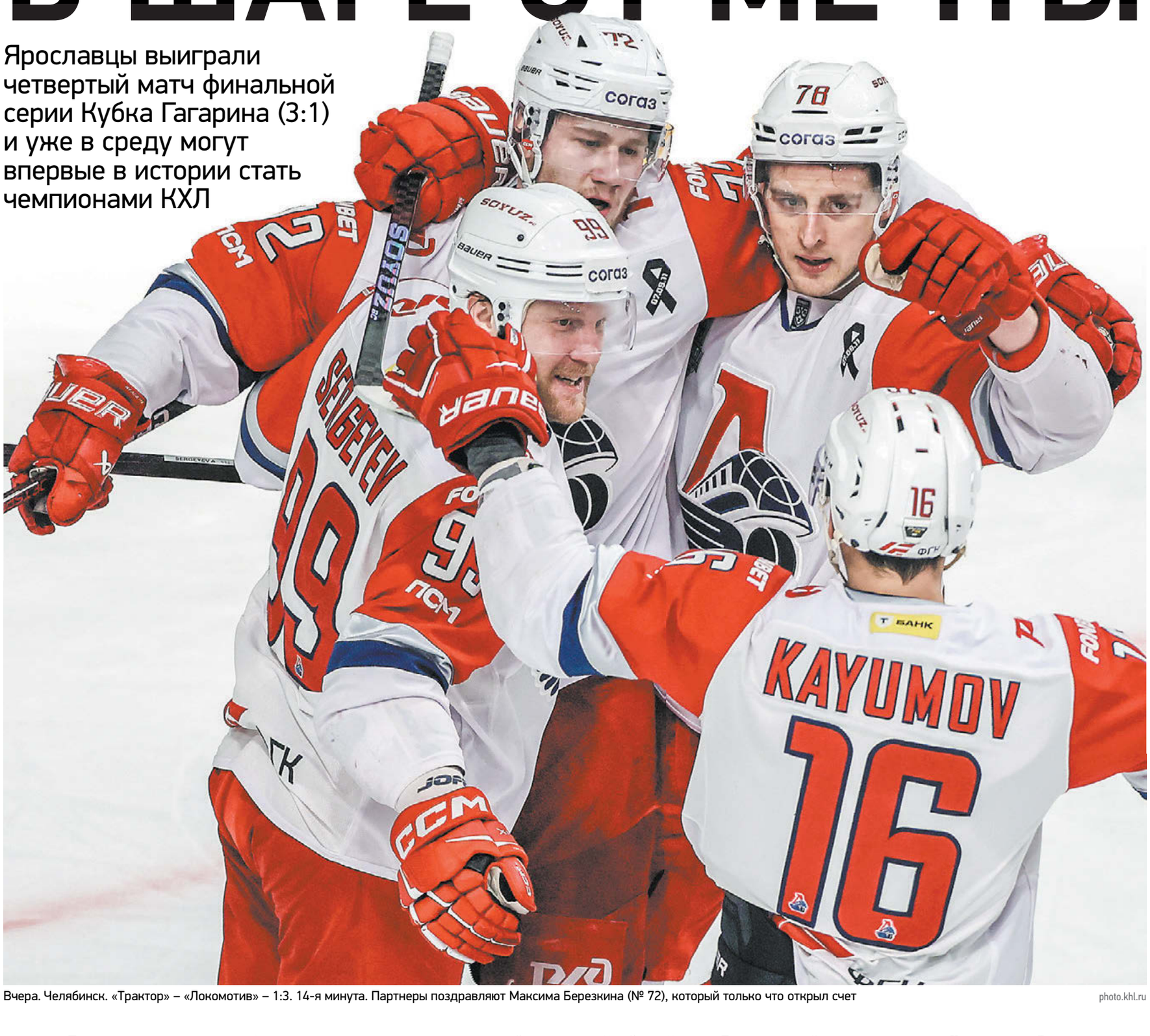

Вчера. Челябинск. «Трактор» – «Локомотив» – 1:3. 14-я минута. Партнеры поздравляют Максима Березкина (№ 72), который только что открыл счет

photo.khl.ru

Этот «Трактор» уверенно дорос до финала Кубка Гагарина, но не до нынешнего «Локомотива». Когда твой лучший игрок плывет под давлением и снова привозит шайбу в свои ворота в кульминационный момент, сложно рассчитывать на спасение в серии – какие бы умные и красивые слова ни произносил на пресс-конференции главный тренер уральцев Бенуа Гру.

После победы в первом матче челябинцы использовали разные методы, так и не сумев поставить соперника в некомфортные условия. В прошлой домашней встрече «Трактор» пытался удивить ярославцев агрессией и обилием силовых приемов – этого арсенала хватило от силы на один период. В этот раз попытка сыграть терпеливо и свести к минимуму свои ошибки вновь закончилась неудачей, причем более быстрой.

Гру в другой ситуации стопроцентно дал бы травмированным Робинсону и Светлакову восстановиться, но желание обоих нападающих выйти и отдать все, что у них есть, было слишком велико. Его нельзя проигнорировать – однако даже такой отчаянный и смелый поступок делу не помог. Их партнеры бились до самого конца – и этого все равно оказалось недостаточно. Похоже, дорога к первому Кубку Гагарина для ярославской команды открыта. Невозможно представить, что, ведя в серии 3–1, фаворит упустит титул.

«Локомотив» снова показал свою готовность к любому развитию событий. На этот раз ему еще и удалось подловить оппонентов на ошибке, впервые в серии забить первым и далее спокойно действовать по счету. Ярославцы полностью перекрыли центр льда, выжимали соперника к бортам и совершенно не давали вторых шансов его нападению.

После матча Гру снова включил прежнюю пластинку и ссылался на более солидный кубковый опыт «Локомотива». Однако в его фразах не было ни капли оправдания – только констатация очевидного факта. Железнодорожники действительно ментально радикально отличаются от самих себя образца прошлого сезона. Теперь больше мандражируют их соперники.

Быстрое окончание финала – это совсем не то, чего ожидали перед его началом. Но при счете 1–3 и пятой встрече в Ярославле сложно найти факторы, которые позволили бы челябинцам вернуть серию к себе домой. Для этого необходимо небольшое чудо. Новых игровых козырей у «Трактора» не найдешь днем с огнем и в такой ситуации можно рассчитывать только на отчаяние обреченных. И еще – на спортивную наглость.

Человеком, который не испытывал комплексов в смешанной зоне, оказался защитник хозяев Коромыслов. Возможно, он не блистает на льду, но зато показал себя смелым и решительным оратором, вспомнив о финале двухлетней давности. Тогда «Металлург» вел 3–1 против ЦСКА, но в итоге потерпел поражение в серии.

Отыскать параллели в двух финалах пока можно только по счету, но это не означает, что необходимо короновать «Локомотив» заранее. В нем играют люди, которые тоже могут ошибаться. Залезть им под кожу и заставить нервничать непросто. Это первая цель «Трактора» на следующий матч. Если не выбить соперника из удобного ему режима, то о камбэке лучше даже не задумываться.

МИХАИЛ ЗИСЛИС

Другие материалы по теме 7

Александр Вильф

ВИДЕОПРОЕКТ «СЭ»: СЕРИАЛ О ПОБЕДЕ ЦСКА В КУБКЕ УЕФА

18 мая исполнилось 20 лет победе ЦСКА в Кубке УЕФА. К красивой дате «Спорт-Экспресс» создал документальный сериал о пути армейцев к трофею. Фильм уже вышел на сайте «СЭ». Приятного просмотра!

3

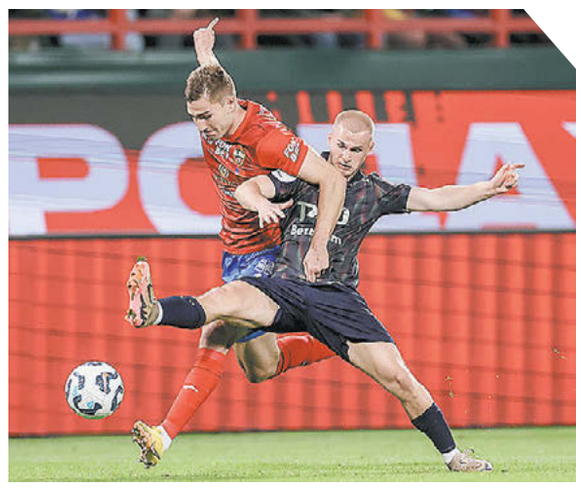

Александр Федоров «СЭ»

СУПЕРМАТЧ В ЧЕРКИЗОВЕ!

Вчера «Локомотив» и ЦСКА показали яркий футбол в последней игре 29-го тура РПЛ. После первого тайма железнодорожники вели в два мяча, во втором армейцы сравняли счет – 2:2

2

	И	В	Н	П	М	О
1. Краснодар	29	19	7	3	56–23	64
2. Зенит	29	19	6	4	55–18	63
3. ЦСКА	29	16	8	5	45–21	56
4. Динамо	29	16	8	5	61–32	56
5. Спартак	29	16	6	7	51–25	54
6. Локомотив	29	14	8	7	47–40	50
7. Рубин	29	12	6	11	38–43	42
8. Ростов	29	10	8	11	40–42	38
9. Акрон	29	10	5	14	38–51	35
10. Крылья Советов	29	8	6	15	35–50	30
11. Химки	29	6	11	12	35–51	29
12. Динамо Мх	29	6	10	13	26–34	28
13. Пари НН	29	7	6	16	27–52	27
14. Ахмат	29	4	13	12	27–45	25
15. ОРЕНБУРГ	29	4	7	18	26–52	19
16. ФАКЕЛ	29	2	10	17	13–41	17

БОМБАРДИРЫ

16 **Угальде** Спартак
14 **Даку** Рубин
13 **Батраков** Локомотив
12 **Барко** Спартак
11 **Воробьев** Локомотив, **Кордоба** Краснодар

В 30-м ТУРЕ ВСТРЕЧАЮТСЯ

24 мая. Зенит – Ахмат (16.30), Спартак – Химки (16.30), Краснодар – Динамо (16.30), ЦСКА – Пари НН (16.30), Факел – Крылья Советов (16.30), Рубин – Оренбург (16.30), Динамо Мх – Ростов (16.30), Акрон – Локомотив (16.30).

ЛОКОМОТИВ 2
ЦСКА 2
Воробьев, 10 (1:0). Воробьев, 25 (2:0). Гуарирапа, 47 (2:1). Кисляк, 80 (2:2).

ОРЕНБУРГ 1
КРАСНОДАР 2
Мансилья, 7 (1:0). Кордоба, 29 (1:1). Оласа, 51 (1:2).

ХИМКИ 3
РУБИН 2
Заболотный, 9 (1:0). Даку, 12 (1:1). Даку, 58 (1:2). Руденко, 67 (2:2). Руденко, 90+4 (3:2).

ПАРИ НН 1
ФАКЕЛ 1
Альшин, 18 (0:1). Грулев, 66 – с пенальти (1:1).

КРЫЛЬЯ СОВЕТОВ 0
СПАРТАК 2
Мангаш, 22 (0:1). Солари, 42 – с пенальти (0:2).

АХМАТ 1
ДИНАМО Мх 1
Сердеров, 36 (0:1). Самородов, 48 (1:1).

ДИНАМО 2
АКРОН 1
Фомин, 16 (1:0). Галоян, 80 (1:1). Мамухуб, 90+1 (2:1).

РОСТОВ 0
ЗЕНИТ 1
Соболев, 30.

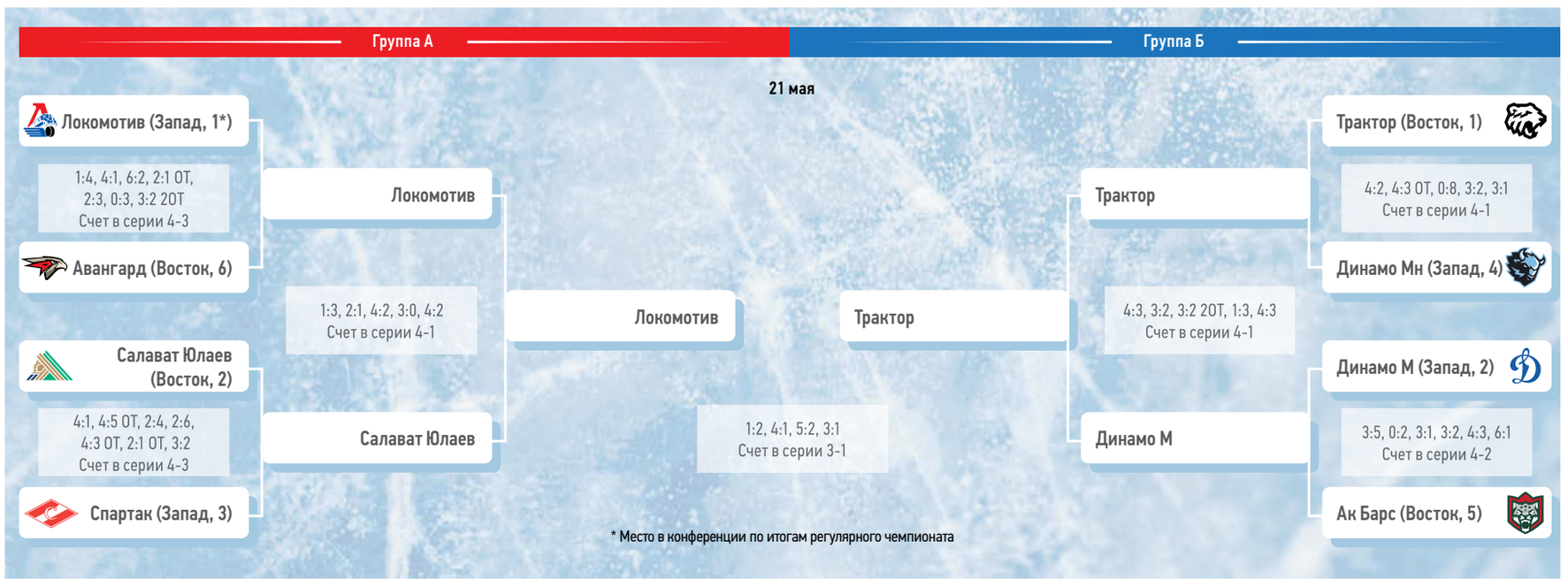

ФК «Ростов»

ЧТО ЖДЕТ «РОСТОВ»?

Клуб – финалист Кубка России стоит на пороге кардинальных перемен – из него могут уйти нынешние руководители и ряд футболистов

2