РОССИЙСКОЕ
ПСИХОЛОГИЧЕСКОЕ
ОБЩЕСТВО

РОССИЙСКИЙ ПСИХОЛОГИЧЕСКИЙ ЖУРНАЛ

том 5 № 4

Москва

ИЗДАТЕЛЬСТВО КРЕДО

2008

Российский психологический журнал

Учредитель – Российское психологическое общество

Главный редактор – д. пс. наук, профессор Зинченко В.П.

Редакционный совет

д.пед.наук, проф. Акопов Г.В.
д.пс.наук, проф. Аллахвердов В.М.
д.пс.наук, проф. Дебольский М.Г.
д.пс.наук, проф. Забродин Ю.М.
д.пс.наук, проф. Карпов А.В.
д.биол.наук, проф. Кирой В.Н.
академик РАО, д.пс.наук, проф. Климов Е.А.
д.пс.наук, проф. Леонтьев Н.И.
канд.пс.наук, доцент Магомед-Эминов М.Ш.
д.пс.наук, проф. Малофеев Н.Н.
д.пс.наук, проф. Марьин М.И.
д.пс.наук, проф. Перелыгина Е.Б.
д.пс.наук, проф. Попов Л.М.
академик РАО, д.пед.наук, проф. Рубцов В.В.
член-корр. РАО, д.пс.наук, проф. Реан А.А.
д.пс.наук, проф. Рыбников В.Ю.
д.пс.наук, проф. Скрипкина Т.П.
д.пс.наук, проф. Смирнов С.Д.
д.пс.наук, проф. Черноризов А.М.
академик РАО, д.пс.наук, проф. Шадриков В.Д.
д.филос.наук, проф. Шкуратов В.А.
д.пс.наук, проф. Шмелев А.Г.
академик РАО, д.пс.наук, проф. Фельдштейн Д.И.

Редакционная коллегия

д.пс.наук, проф. Абакумова И.В.
д.пс.наук, проф. Асмолов А.Г.
д.пс.наук, проф. Базаров Т.Ю.
(заместитель главного редактора)
д.биол.наук, проф. Безруких М.М.
д.пс.наук, проф. Богоявленская Д.Б.
академик РАО, д.пс.наук, проф. Деркач А.А.
д.пс.наук, проф. Донцов А.А.
член-корр. РАО, д.пс.наук, проф. Дубровина И.В.
д.пс.наук, проф. Журавлев А.Л.
д.пс.наук, проф. Егорова М.С.
член-корр. РАО, д.биол.наук, проф. Ермаков П.Н.
(заместитель главного редактора)
д.пс.наук, проф. Измайлов Ч.А.
д.пс.наук, проф. Лабунская В.А.
д.пс.наук, проф. Леонова А.Б.
д.пс.наук, проф. Сергиенко Е.А.
д.пс.наук, проф. Тхостов А.Ш.
канд.пс.наук, доцент Цветкова Л.А.

Ответственный секретарь – Белугина Е.В.

Выпускающий редактор – Щербакова Л.В.

Компьютерная верстка – Кубеш И.В.

Адрес редакции:
пр. Нагибина, 13, ком. 243,
г. Ростов-на-Дону, 344038
Тел. (863) 243-15-17; факс 243-08-05
E-mail: rpj@psyf.rsu.ru

Адрес учредителя:
ул. Ярославская, 13,
г. Москва, 129366
Тел./ факс (495) 283-55-30
E-mail: rpo@psychology.ru

Каталог Роспечати «Газеты, Журналы». Подписной индекс 46723.

Перепечатка материалов возможна только по согласованию с редакцией.

СОДЕРЖАНИЕ

Наши авторы 4

ПСИХОЛОГИЯ РАЗВИТИЯ

Богоявленская Д.Б., Богоявленская М.Е. Особенности развития личности с гармоничным и дисгармоничным типах одаренности 11

СОЦИАЛЬНАЯ ПСИХОЛОГИЯ

Менджерицкая Ю.А. Точность эмпатии в ситуациях взаимодействия с представителем другой культуры 22

Лабунская В.А. Теоретико-эмпирические основания создания методики «Диагностика уровня развития способности к адекватной интерпретации невербального поведения» 35

ПСИХОЛОГИЯ ОБРАЗОВАНИЯ

Макарова Е.А., Макарова Е.Л. Формирование системы профессиональных компетенций специалистов в вузе 48

Абакумова И.В., Кагермазова Л.Ц. Технологии направленной трансляции смыслов в обучении 56

НАУЧНАЯ ЖИЗНЬ

Дикая Л.А. Современная психофизиология и мозговые механизмы творчества 65

МОЛОДЫЕ УЧЕНЫЕ

Акаева Н.Ш. Психологическая характеристика коммуникативных свойств личности предпринимателя 71

Ерохина Е.В. Эмоциональный интеллект менеджеров: гендерные и возрастные различия 74

Жедяев О.Е. Психологическое сопровождение формирования мотивационной направленности старшеклассников на предпринимательскую деятельность 78

Корнилова Т.А. Экспериментальное исследование профессионально-личностного развития директора школы как субъекта управленческой деятельности 82

Кагермазова Л.Ц. Манипулятивная и конвенциальная стратегии смыслотехнического воздействия в учебном процессе 86

Шумихина А.В. Взаимосвязь характеристик видов Я-концепции студентов-психологов и особенностей их притязаний 90

Магарамова Б.К. Взаимосвязь нравственного и трудового воспитания в народной педагогике Дагестана 93

Магомедова Б.И. Народный этикет – важный аспект нравственного воспитания 97

Маслова Е.С. Психологическая компетентность менеджера по персоналу как детерминанта выбора стратегий найма сотрудников на работу 100

Ниманихина О.И. Динамика показателей психологического здоровья детей старшего дошкольного возраста в условиях образовательного процесса ДОУ 104

Печерская Н.М. Нарративный аспект влияния евангельской керигмы о Христе на происхождение и развитие библейской психологии 107

Погонцева Д.В. Представления современной молодежи о внешней красоте женщины 110

Наши авторы

Богоявленская Диана Борисовна – почетный член РАО, заведующей лабораторией «Диагностика творчества» Психологического института РАО, профессор, доктор психологических наук
Служебный адрес: ул. Моховая, 4, строение 4, г. Москва, 125009
Телефон: (495) 6958876
e-mail: mpo-120@mail.ru

Богоявленская Мария Евгеньевна – старший научный сотрудник Института психолого-педагогических проблем детства РАО
Служебный адрес: ул. Б. Полянка, 58, г. Москва, 119180
Телефон: (495) 9536330
e-mail: mpo-120@mail.ru

Менджерицкая Юлия Александровна – ассистент профессора Института психологии Дортмундского Технического Университета (Германия)
Служебный адрес: Institute of Psychology, Technical University of Dortmund, Emil-Figge-Str.50, 44227 Dortmund
e-mail: mendzheritskaya@fk14.tu-dortmund.de

Лабунская Вера Александровна – зав. кафедрой социальной психологии Южного Федерального университета, профессор, доктор психологических наук
Служебный адрес: пр. М. Нагибина, 13, к. 219, г. Ростов-на-Дону, 344038
Телефон: (863) 2303237
e-mail: vlab@aaanet.ru

Макарова Елена Александровна – профессор кафедры иностранных языков факультета психологии и социальных коммуникаций Таганрогского института управления и экономики, доктор психологических наук
Служебный адрес: ул. Петровская, 45,
г. Таганрог, 347900
Телефон: (8634) 362583
e-mail: helen_makarova@mail.ru

Макарова Елена Львовна – ассистент кафедры менеджмента факультета управления экономических и социальных систем Таганрогского Технологического Института Южного Федерального Университета
Служебный адрес: пер. Некрасовский, 44,
г. Таганрог, ГСП-17А, 347928
Телефон: (8634) 37-17-06
e-mail: helen_makarova@mail.ru

Абакумова Ирина Владимировна – декан факультета психологии Южного Федерального университета, профессор, доктор психологических наук
Служебный адрес: пр. М. Нагибина, 13, к. 205,
г. Ростов-на-Дону, 344038
Телефон: (863) 2303207
e-mail: psyf@rsu.ru

Кагермазова Лаура Цараевна – доцент кафедры педагогики и психологии Кабардино-Балкарского университета им. Х.М. Бербекова, кандидат психологических наук
Служебный адрес: ул. Чернышевского, 175,
г. Нальчик, 360017
Телефон: (8662) 401858
e-mail: Laura07@yandex.ru

Дикая Людмила Александровна – доцент кафедры психофизиологии и клинической психологии Южного Федерального университета, кандидат психологических наук
Служебный адрес: пр. М. Нагибина, 13, к. 236, г. Ростов-на-Дону, 344038
Телефон: (863) 2303237
e-mail: ldikaya@psyf.rsu.ru

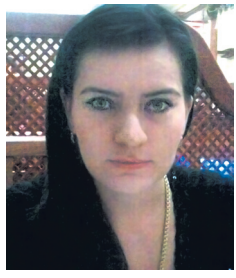

Акаева Наида Шамильевна – ассистент кафедры социальной психологии Дагестанского государственного университета
Служебный адрес: ул. Гаджиева, д. 43-а, г. Махачкала, Республика Дагестан, 367000.
Телефон: (8722) 68-23-26
e-mail: dgu@dgu.ru

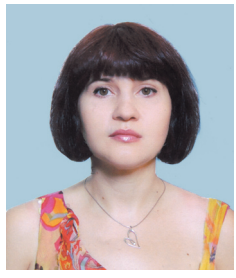

Ерохина Елена Владимировна – преподаватель кафедры андрагогики ИППК Кубанского государственного университета
Служебный адрес: ул. Ставропольская 149, офис 329, г. Краснодар, 350040
Телефон: (861) 2199647
e-mail: erokhinae@mail.ru

Жедяев Олег Евгеньевич – директор автономной некоммерческой организации Карачаево-Черкесского центра общественного развития «Гражданская стратегия»
Служебный адрес: ул. Кавказская, 56, офис 1, г. Черкесск, Карачаево-Черкесская Республика, 369000
Телефон: (8782) 263409
e-mail: direct@civilstrategy.org

Корнилова Татьяна Альбертовна – директор муниципального общеобразовательного учреждения средней общеобразовательной школы № 81 Пролетарского района г. Ростова-на-Дону
Служебный адрес: пр. 40-летия Победы, 73, г. Ростов-на-Дону, 344111
Телефон: (863) 2575877
e-mail: albertovna81@mail.ru

Шумихина Анна Владимировна – старший лаборант кафедры психологии личности Южного Федерального университета
Служебный адрес: пр. М. Нагибина, 13, к. 239, г. Ростов-на-Дону, 344038
Телефон: (863) 2303247
e-mail: 109601@ctsnet.ru

Магарамова Бэла Керимовна – учебный менеджер Дербентского филиала Современной Гуманитарной Академии
Служебный адрес: пер. Чапаева, 23б,
г. Дербент, Республика Дагестан, 368600
Телефон: (87240) 42948
e-mail: derbent_muh@mail.ru

Магомедова Беневша Имамудиновна – зам. директора по учебной части Дербентского филиала Современной Гуманитарной Академии
Служебный адрес: пер. Чапаева, 23б,
г. Дербент, Республика Дагестан, 368600
Телефон: (87240) 42948
e-mail: derbent_muh@mail.ru

Маслова Екатерина Сергеевна – начальник управления муниципальной службы Администрации г. Шахты Ростовской области
Служебный адрес: ул. Советская, 158,
г. Шахты, Ростовская обл., 346500
Телефон: (86362) 21730
e-mail: maslovaket@mail.ru

Ниманихина Ольга Ивановна – преподаватель Института психологии, управления и бизнеса Южного Федерального университета
Служебный адрес: пр. М. Нагибина, 13, к. 221,
г. Ростов-на-Дону, 344038
Телефон: (863) 2430611
e-mail: Helga273@yandex.ru

Печерская Надежда Марковна – ассистент кафедры культурологии Ростовского Государственного Строительного Университета
Служебный адрес: ул. Социалистическая, 162,
г. Ростов-на-Дону, 344022
Телефон: (863) 2277566
e-mail: nadiepecherski4@mail.ru

Погоцева Дарья Викторовна – преподаватель кафедры социальной психологии Южного федерального университета
Служебный адрес: пр. М. Нагибина, 13, к. 234,
г. Ростов-на-Дону, 344038
Телефон: (863) 2303237
e-mail: dashapgn@rambler.ru

Российский
психологический журнал

Сведения о порядке подачи публикаций

В журнале могут быть опубликованы оригинальные теоретические и экспериментальные работы по различным разделам психологии, а также обзоры отечественных и зарубежных исследований.

В редакцию принимаются материалы в электр. виде в редакторе Word, набранные 14-м кеглем через 1,5 компьютерных интервала (все поля по 2,0 см), объемом от 10 до 20 страниц, включая список цитированной литературы. При наборе использовать стандартные гарнитуры шрифта: Times или Arial.

Цитированная в статье литература (автор, название, место, издательство и год издания) приводится в алфавитном порядке в виде списка в конце статьи. Литература на иностранных языках дается после отечественной. В тексте ссылка на источник делается путем указания (в квадратных скобках) порядкового номера цитируемой книги или статьи, через запятую – цитируемых страниц. Материалы для раздела «Научная жизнь» принимаются лишь в течение двух месяцев после окончания срока проведения соответствующего мероприятия (съезда, конференции, симпозиума и т.д.)

Рисунки представлять на дискете отдельными файлами в формате TIF или PCX с распечатками и перечнем подрисуночных подписей. Допускается представление рисунков в редакторе Word внутри текста статьи.

В рубрику «Молодые ученые» принимаются статьи аспирантов объемом 4-6 страниц без оплаты.

К статье прилагаются резюме объемом не более 0,5 стр. и ключевые слова, а также сведения об авторе (фамилия, имя и отчество, ученое звание, место работы и должность, служебный почтовый адрес с индексом, телефон, фотография в электронном формате TIF с разрешением не менее 300 dpi, либо фотокарточку размером не менее 10x15 см).

Материалы, направляемые в редакцию, должны быть представлены на двух языках: русском и английском (после допуска статьи к печати).

Статьи, направленные авторам на доработку и не возвращенные в редакцию к обозначенному сроку, исключаются из портфеля редакции.

По всем вопросам публикаций обращаться по адресу:
344038, Ростов-на-Дону, пр. Нагибина, 13, ком. 243,
Редакция журнала «Российский психологический журнал».
Тел. +7(863)243-15-17; факс +7(863)243-08-05
E-mail: E-mail: rpj@psyf.rsu.ru

ЭЛЕКТРОННАЯ АРХИВНАЯ БИБЛИОТЕКА РОСТОВСКОГО ГОСУДАРСТВЕННОГО УНИВЕРСИТЕТА

WWW.PRO.RSU.RU

Научно-аналитическое издание

РОССИЙСКИЙ ПСИХОЛОГИЧЕСКИЙ ЖУРНАЛ

2008

ТОМ 5 № 4

Сдано в набор 26.11.08. Подписано в печать 30.11.08.
Формат 60x84/16. Усл. печ. л.– 12.94. Бумага офсетная. Гарнитура Myriad Pro.
Печать цифровая. Тираж 1000 экз. Заказ № 153/08.

Подготовлено к печати и отпечатано DSM Group
ИП Лункина Н.В. Св-во № 002418081. г. Ростов-на-Дону, ул. Седова, 9/15.
E-mail: dsmgroup@mail.ru, dsmgroup@yandex.ru

ЭЛЕКТРОННАЯ АРХИВНАЯ БИБЛИОТЕКА РОСТОВСКОГО ГОСУДАРСТВЕННОГО УНИВЕРСИТЕТА