Уважаемые господа редакторы!

КОЛЛЕКЦИОННЫЙ НОМЕР

Последний номер уходящего 2012 года фотографический. Традиционно журнал

www.rusrep.ru № 50 (279) 20 декабря 2012 — 17 января 2013 рекомендованная цена 35 рублей

РУССКИЙ РЕПОРТЕР

завершает год подборкой лучших фотографий/с. 44 Но в этом году в 50-м номере журнала мы вспоминаем еще и тех, кто стал иконой 50 лет назад. Это Мерилин Монро, ставшая эталоном красоты/с. 94 Это The Rolling Stones, создавшие старый добрый рок/с. 104 Это Джеймс Бонд, переживший несколько империй/с. 112 Также в номере портфолио ушедшего Александра Лапина/с. 130 И еще много чего интересного

16+

ISSN 1993-758X
9 771993 758773 12050

Уважаемые господа редакторы!

AUDEMARS PIGUET
SWISS MADE
MARS
01/49
AUDEMARS PIGUET
SWISS
750
ITED EDITION

TO BREAK THE RULES,
YOU MUST FIRST MASTER
THEM.

НУЖНО МАСТЕРСКИ ОВЛАДЕТЬ ПРАВИЛАМИ, ЧТОБЫ ИХ НАРУШАТЬ.

КОМПАНИЯ AUDEMARS PIGUET СОЗДАЛА ЭКСКЛЮЗИВНУЮ ЛИМИТИРОВАННУЮ КОЛЛЕКЦИЮ ЧАСОВ ДЛЯ РОССИИ, ПОСВЯЩЕННУЮ БОЛЬШОМУ ТЕАТРУ.

JULES AUDEMARS BOLSHOI - УЛЬТРАТОНКИЕ НАРУЧНЫЕ ЧАСЫ С УНИКАЛЬНЫМ РОТОРОМ, УКРАШЕННЫМ ЗНАМЕНИТОЙ ЭМБЛЕМОЙ БОЛЬШОГО ТЕАТРА.

КОЛЛЕКЦИЯ СОСТОИТ ИЗ ДЕВЯНОСТА ДЕВЯТИ ЭКЗЕМПЛЯРОВ, ПЯТЬДЕСЯТ ИЗ КОТОРЫХ ВЫПОЛНЕНЫ ИЗ РОЗОВОГО ЗОЛОТА, А СОРОК ДЕВЯТЬ - ИЗ БЕЛОГО ЗОЛОТА. ДЕВЯНОСТО ДЕВЯТЬ ЭКЗЕМПЛЯРОВ СООТВЕТСТВУЕТ РАЗНИЦЕ ЛЕТ МЕЖДУ ОСНОВАНИЕМ БОЛЬШОГО ТЕАТРА – 1776 Г. И ОСНОВАНИЕМ КОМПАНИИ AUDEMARS PIGUET – 1875Г.

AUDEMARS PIGUET – ОФИЦИАЛЬНЫЙ ПАРТНЕР БОЛЬШОГО ТЕАТРА.

AUDEMARS PIGUET
Le Brassus

РЕКЛАМА

èÁÞÁÚÞÞÞÉ ÁÇÞÇÇ Þ ÉÉÁÚÉÞÞÉ ŻÚ ÁÉÁÞÞÞ

PAL ZILERI

Москва
ТЦ «Галереи Времена Года» Кутузовский пр. 48
Крокус Сити Молл 65-ый км МКАД
ТЦ «Гименей» Б. Якиманка, 22
ГУМ Красная площадь, д.3
ЦУМ Петровка 2

Санкт-Петербург
Большой пр. П.С. 76-78
ДЛТ ЦУМ Большая Конюшенная 21/23

Нижний Новгород
Большая Покровская 10

Екатеринбург
ул. Воеводина 8

SHOW-ROOM «Ли-Лу»: 007 (495) 785 65 10
www.li-lu.ru

www.palzileri.com

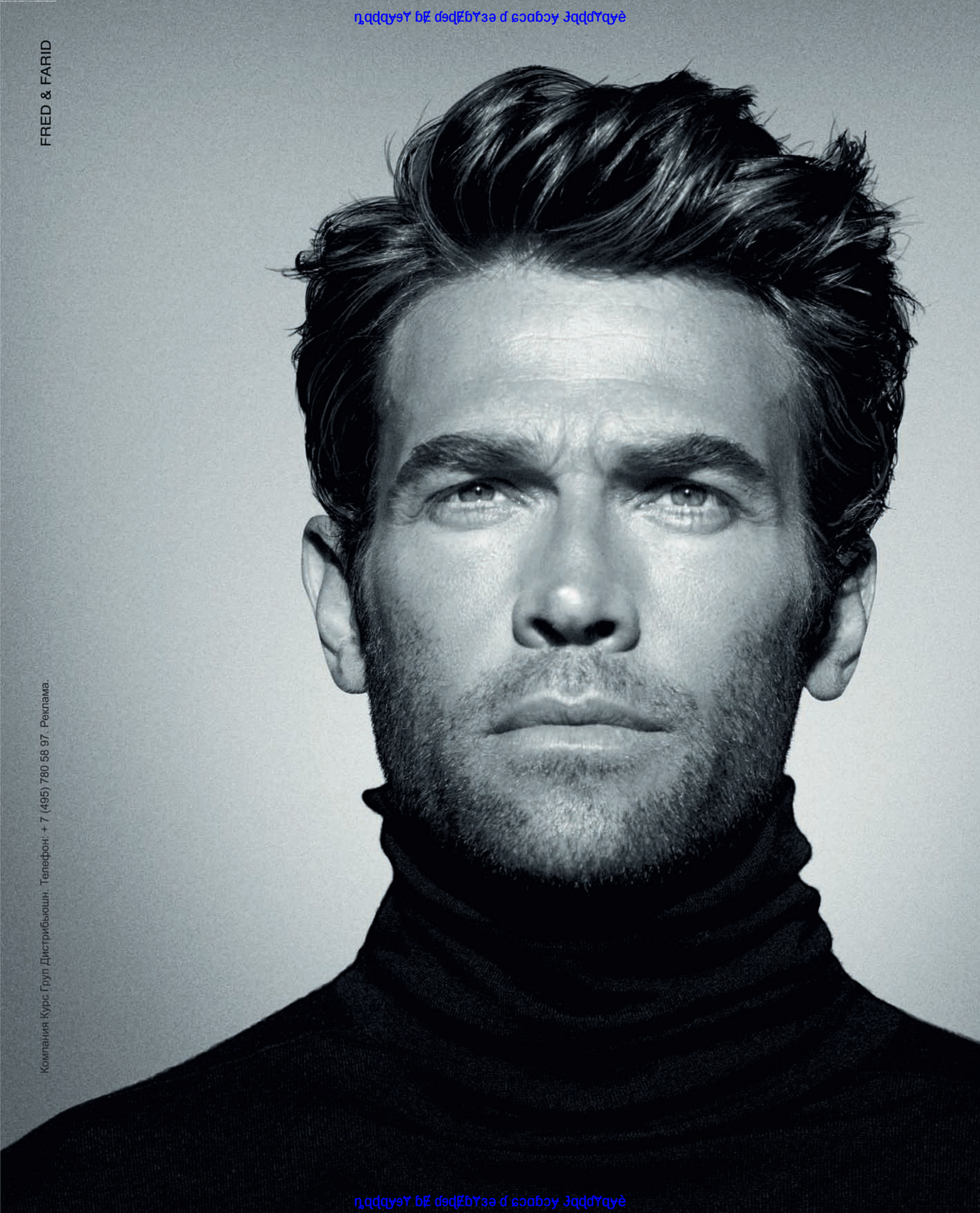
FRED & FARID
Компания Курс Груп Дистрибьюшн. Телефон: + 7 (495) 780 58 97. Реклама.

www.inter-parfums.fr

MONT BLANC

LEGEND

НОВЫЙ АРОМАТ

Ждём ваших писем на адресе reporter@expert.ru

ДИСКУССИЯ

Принимаем письма:
127137, Москва, а/я 33
reporter@expert.ru
Читаем комментарии:
www.rusrep.ru
www.vkontakte.ru
www.facebook.com

РР №47 28/11–05/12 2012
РР №50 20/12–17/01 2012–2013
3 номера 15 дней

Чем недовольны учителя
«РР» № 48 Дмитрий Ермольцев

ДЕНЬГИ НАДО ДЕЛИТЬ ПОРОВНУ

А я вот не очень понимаю, почему ученик Вася, который ходит в свою районную обычную школу, должен по закону получать от государства в три раза меньше денег на образование, чем Петя из привилегированной школы? Почему кто-то считает себя вправе отнимать деньги у одного и отдавать другому на основании своих субъективных суждений об их способностях? Почему сто родителей обычных учеников должны оплачивать образование одного одаренного? И я считаю, что общий уровень образования гораздо важнее для государства, чем образованность некоей воспитываемой в спецшколах интеллектуальной элиты.

Апельсинов Тимур

ОТ УРАВНИТЕЛЬНОЙ РЕФОРМЫ НИКТО НЕ ВЫИГРАЕТ

Тимур, ваши вопросы дают еще один повод поставить проблему с головы на ноги. Почему Вася должен получить меньше — вопрос неправильный, деструктивный. Правильный вопрос звучит так: почему Петя должен получить больше? Ответ прост: чтобы в стране была наука и ей было что предъявить миру, кроме икры, нефти, водки и автомата Калашникова.

Но на самом деле все сложнее. Во-первых, деньги получают не Вася и не Петя, а школы. И сколько денег пойдет в пользу Васи, а сколько — на мраморный бюстик Макаренко в актовом зале, разные школы определяют по-разному. Руководство творческих школ обычно тратит деньги по делу — на учителя и ученика, а не на пафосную туфту. «Объективные показатели» продуктивности того же «Интеллектуала» говорят за себя сами. Во-вторых, специализированные школы ни у кого ничего не отбирают — об этом ясно говорит Луховицкий. В-третьих, родители обычных учеников должны оплачивать обучение одаренного, чтобы он спроектировал их детям удобный дом и придумал хорошее лекарство от гриппа, диабета и прочей дряни.

И последнее. Величайшее заблуждение — думать, что уничтожение элитного образования может способствовать повышению общего уровня. Только понижению, это я вам как человек с историческим образованием говорю. Уравнительная реформа создает популистскую иллюзию равенства, а проиграют в результате и обычный Вася, и одаренный Петя, то есть мы все.

Дмитрий Ермольцев

Технологический спецназ
«РР» № 48 Даниил Ильченко

Интересный материал. Действительно, возникает вопрос: откуда у человека столько времени на всевозможные начинания? Еще, что часто встречается в подобных историях, не очень правдоподобный момент, когда героя материала пригласили в Минэкономразвития: создается впечатление, что что-то упущено из этой истории. И еще, по личным ощущениям, я как-то негативно отношусь к таким патриотам-возвращенцам: видно, что человек, как говорится, присосался к кормушке в виде разных государственных проектов (и не столько эффективных, сколько эффектных). Но если параллельно с этим улучшится, например, качество образования в этой сфере — а значит, и вырастет количество профессионалов, то можно герою простить «важные» высокооплачиваемые (скорее всего, из наших налогов) проекты.

Олег Визгалин

ИСТОРИЯ С ПРОДОЛЖЕНИЕМ

Копейск после бунта

Следственный комитет продолжает активное расследование бунта заключенных колонии № 6 в городе Копейск («Неискоренимое наследие», «РР» № 47 от 28 ноября 2012 года). Даже по предварительным результатам следствия ясно, что заключенные имели все основания жаловаться на пытки и поборы со стороны сотрудников колонии. Следственный комитет уже получил заявления от 200 заключенных о нарушении их прав.
А правозащитники говорят, что у них накопилось 600 заявлений заключенных и их родственников. На территории колонии найдено несколько тайников, в которых обнаружены улики, следователи изъяли много не поставленной на баланс бытовой техники. Не исключено, что она приобреталась именно на деньги от поборов.
И это притом что, по мнению правозащитников, следствие ведется недостаточно активно. Так, по данным координатора правозащитного центра «Русский вердикт» Оксаны Труфановой, не исключено, что руководство колонии уничтожает большинство компрометирующих его документов. Ведь до настоящего времени начальник колонии Денис Механов продолжает работать, несмотря на обвинения со стороны заключенных.
Параллельно развивается еще один сюжет: в опалу попал первый заместитель главы ФСИН Эдуард Петрухин. Недавно он публично согласился с выводом, который сделал в своей статье «РР», — о том, что реформа ФСИН провалилась. «Мне стыдно выслушивать недостатки по всей системе. Реформа ФСИН провалена», — заявил он. Ведомство сразу же отмежевалось от заявлений Петрухина, а сам он с гипертоническим кризом слег в больницу. Не исключено, что вскоре он вынужден будет уйти в отставку.

Виктор Дятликович

Ждём ваших писем на адресе reporter@expert.ru

KETROY
НОВАЯ КОЛЛЕКЦИЯ СТИЛЕВЫХ РЕШЕНИЙ
www.ketroy.com
реклама

Ирина Асрорс в резидент на Ирбит

СОДЕРЖАНИЕ

№ 50 (279)
20 декабря 2012 — 17 января 2013

Фотографии:
Ammar Awad/Reuters; Jason DeCrow/Invision via AP/AP;
из личного архива В. Шилова

Главные события 2012 года

Йога
музыка
«Оккупай»
Кения
футбол
слезы Путина
Олимпиада
Газа
кризис
катастрофы

44

Вехи

Прощание

40

7 вопросов

Виктору Шилову, учителю ОБЖ. О том, как правильно пережить конец света

14

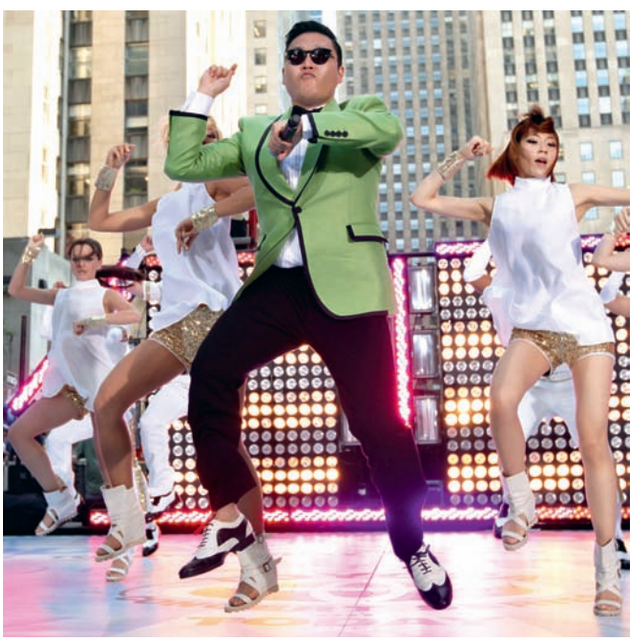

Люди 2012 года

Январь **Ким Чен Ын**
Февраль **Pussy Riot**
Март **Владимир Путин**
Апрель **Джойс Банда**
Май **Борис Акунин**
Июнь **Елизавета II**
Июль **Рэпер PSY**
Август **Джулиан Ассанж**
Сентябрь **Марк Бэссли Юсуф**
Октябрь **Бидзина Иванишвили**
Ноябрь **Барак Обама**
Декабрь **Заключенные ИК-6 в Копейске**

16

Ирина Асрорс в резидент на Ирбит

BMW Россия

www.bmw.ru

С удовольствием
за рулем

Реклама

iMAGINATION*.

Наша главная движущая сила — сила воображения. Мы представляем, какой должна быть мобильность завтрашнего дня, и направляем наши усилия на разработку, создание и применение инновационных решений. От снижения воздействия на окружающую среду, реализованного в виде BMW EfficientDynamics, до реорганизации информационной среды в унифицированное пространство BMW ConnectedDrive, в котором водитель, пассажиры и автомобиль становятся единым целым. Мы думаем и мечтаем, придумываем и делаем мечту реальной. В воображении — наша сила, в воображении — Ваши новые возможности.

BMW. ДОБРО ПОЖАЛОВАТЬ В БУДУЩЕЕ. СЕГОДНЯ.

Facebook.com/BMWRussia

*Воображение.

Ирина Асрян и Ирина Лебедь

СОДЕРЖАНИЕ

№ 50 (279)
20 декабря 2012 — 17 января 2013

Фотографии:
Silver Screen Collection/Hulton Archive/Getty Images/Fotobank; Everett/East News;
Douglas Kent Hall/ZUMA Press/Коммерсант; Елена Лапина; Sipa/Fotodom.ru

Джеймс Бонд

Вышел первый фильм об агенте 007 «Доктор Но». Урсула Андресс весь фильм проходила в бикини и с ножом на бедре

112

Мэрилин Монро

5 августа ее тело нашли в ее лос-анджелесском доме. Причина смерти — передозировка барбитуратов

94

События 1962 года

Битлз
права негров
Индия-Пакистан
«оккупай-62»
мода
космос
короли
Энди Уорхол
Ямайка
Нельсон Мандела
де Голль
Алжир
Кеннеди
«Война и мир»
марсоход
Карибский кризис
Ландау
«Шпигель»

84

The Rolling Stones

12 июля Мик Джаггер, Кит Ричардс, Брайан Джонс, Ян Стюарт и Дик Тейлор впервые выступают под этим именем

104

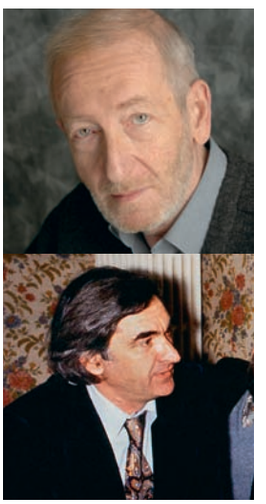

Портфолио

Фотографы – гуру и легенды последних 50 лет

Гёксин Сипахиоглу
(28/12/1926 — 5/10/2011)

124

Александр Лапин
(17/05/1945 — 25/10/2012)

130

Ирина Асрян и Ирина Лебедь